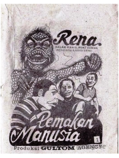

Rena

SALAM MANIS, BUAT SEMUA PENCINTA KARYA SAYA!

Pemakan Manusia

1

Produksi GULTOM AGENCY

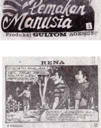
DISUATU MALAM..
HEI, TRUK, RENG... KALIAN LAGI MERONDA, YE?
BUKAN! AKU DAN GARENG BARU PULANG DARI RUMAHNYA PAK SEMAR!
ABANG AKAN KEMANA BAWA OBOR SEGALA?
AKU MAU NGANGKAT BUBU!
BANG.. BOLEH KAMI IKUT? SEKALIAN INGIN TAHU CARANYA NANGKAP IKAN, PAKAI BUBU!
AKU TIDAK KEBERATAN KALAU KALIAN MAU IKUT!

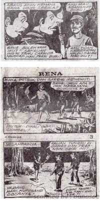
MAKA PETRUK DAN GARENG MENGIKUTI...
BANG.. JAUH APA TIDAK MEMASANG BUBUNYA?!
ITU TUH... DIKALI CIUMBEL!
SESAMPAINYA...
KALIAN TUNGGU DI DARAT DAN PEGANGIN OBOR INI!
YA, BANG... MARI, KUPEGANGI OBORNYA!
DISINI TEMPATNYA, KAN ANGKER?!

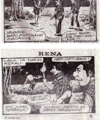
LALU.. IA TURUN KEKALI.
HATI-HATI, BANG!
APA YA CETER JUGA!
AKU SUDAH TERBIASA!
KUAKUI.. ABANG SEORANG PEMBERANI!
BEGITU BUBU DIANGKAT..
BUSYET..?! SIALAN!!!
KOK, ISINYA.. CUMA SEEKOR ULAR?

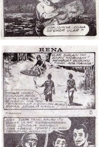
ULAR SIALAN INI AKAN KUBUNUH! MEMBUAT BUBUKU TIDAK ADA IKANNYA!
KENAPA HARUS DIBUNUH, BANG! LEPASKAN AJE MUNGKIN DIA TERPERANGKAP KEDALAM BUBU BUKAN SENGAJA MASUK!
JUGA.. SIAPA TAHU, KALAU ITU BUKAN ULAR SEMBARANGAN YANG SENGAJA MENGUJI JIWA ABANG. TEMPAT INI KAN TERKENAL ANGKER!
AH, TIDAK PEDULI! ULAR INI SETAN, DEDEMIT, JIN, SILUMAN ATAU KARUHUN..!

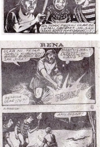
ULAR INI.. TETAP HARUS KUBUNUH! BIARIN BUBUKU RUSAK JUGA!
MAMPUS KAU! HAH!!.. HILANG?!
KEMANA ULAR ITU?!
PRAK!
AKU DISINI!
WAH.. APA KATAKU JUGA... KALAU ITU BUKAN ULAR SEMBARANGAN!
ULAR BISA BICARA?

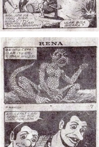
BEGITU CEPAT ULAR ITU BERUBAH WUJUD
AYO CEPAT LARI SEBELUM TERJADI APA-APA!
SERAM, YE!!

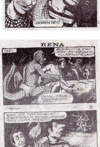
TAPI...
BUKANNYA KAU MAU MEMBUNUHKU, KENAPA LARI?
RENG.. TRUK... TOLONGIIIIN AKU!
WAH, DIA TERTANGKAP! BAGAIMANA MENOLONGNYA AKU JUGA TAKUT!
LEBIH BAIK KITA BERITAHUKAN SAJA KEPADA PENDUDUK!

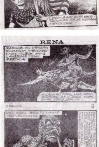
MAKHLUK ITU DENGAN KEJAMNYA MENCABIK-CABIK TUBUH YANG LANGSUNG TIDAK BERDAYA
KALAU KAU TIDAK NIAT MEMBUNUHKU, AKU JUGA TIDAK AKAN SEKEJAM INI!
KEMUDIAN.. BEGITU LAHAP MEMAKANNYA.
HUM.. DAGINGNYA ALOT!

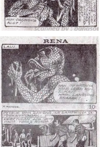
LALU..
NAH.. INI HATINYA YANG LEBIH KUSUKAI! HMM.. LANGSUNG ENAAAK!
PETRUK DAN GARENG, SESAMPAINYA DI PERKAMPUNGAN...
KEBETULAN ADA YANG PADA TUGAS RONDA!
CELAKA.. BANG HARUN DITANGKAP MAKHLUK ANEH!

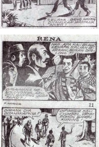
HAH.. APA KAU BILANG? KENAPA KALIAN BIARKAN, BUKAN DITOLONG?!
BAGAIMANA MENOLONGNYA, AKU DAN GARENG JUGA TAKUT!
DIMANA DIA DITANGKAPNYA?!
DIPINGGIR KALI CIUMBEL, DEKAT POHON BAMBU KUNING!
AYO KITA KESANA LAGI, SEBELUM TERJADI APA-APA PADA DIRI BANG HARUN!
MUNGKIN DIE SUDAH MATI!

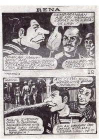
SEMBARANGAN AJE KAU NGOMONG! CEPAT KITA KESANA LAGI!
OGAH AH.. TAKUT! BIAR AKU DAN GARENG AKAN MEMBERI TAHU KEJADIAN INI KEPADA PAK SEMAR!
KALAU BEGITU TEH OBORNYA KUPAKAI!
MAKA..
AYO CEPAT KITA MENOLONG BANG HARUN!
KALAU SIPETRUK DAN SIGARENG MEMBOHONGI KITA BIAR AKU YANG KAN MENGGEBUGI MEREKA!
KALAU DENGAN PAK SEMAR KITA MAU KESANA LAGI, YE?!

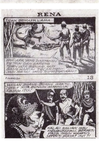
TIDAK BERAPA LAMA..
NAH.. APA YANG DIKATAKAN PETRUK DAN GARENG TERNYATA BENAR, TAPI BANG HARUN TELAH MENJADI MAYAT YANG MENGENASKAN!
JANGAN BUANG-BUANG WAKTU. CEPAT KITA BUNUH MAKHLUK KEJAM ITU!
KALAU KALIAN MAU MEMBUNUHKU, BERARTI PADA INGIN MAMPUS SEPERTI MAYAT INI?!

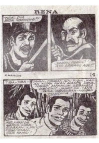
KOK.. DIA BISA NGOMONG?!
JANGAN PEDULI! AYO SERANG AJE!!!
TIBA-TIBA..
TAHAN.. DENGAN ADU FISIK, KALIAN TIDAK AKAN MAMPU MENGHADAPI MAKHLUK SEBANGSA DEDEMIT JAHAT INI, YANG BISA MENGUBAH-NGUBAH WUJUDNYA!
MELAWAN DIA HARUS MENGGUNAKAN ILMU KEBATINAN.. YANG TINGGI!

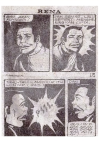
BIAR.. AKAN KUHADAPI!
PAK SEMAR.. LALU SEPERTI MENGHENINGKAN CIPTA..
TAHU-TAHU.. MAKHLUK ITU LENYAP (RAIB)
DAN..
IBLIS ITU TIDAK AKAN ADA DIDAERAH INI LAGI!

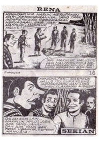
MENINGGALNYA HARUN, MERUPAKAN DARI.. KETAKABURANNYA.. YANG TIDAK MEMPERCAYAI KEBERADAAN KEKUASAAN.. GAIB, DARI MAKHLUK-MAKHLUK HALUS!
TAPI, MAKHLUK HALUS ITU ADA KALANYA, SUKA MENAMPAKKAN WUJUD DENGAN BERBAGAI BENTUK!
KENAPA, PAK... MAKHLUK HALUS ITU SUKA ISENG... MENGGANGGU DAN SUKA MENCELAKAKAN MANUSIA?
DALAM KATA LAIN... MAKHLUK HALUS JUGA ADA YANG JAHAT DAN ADA YANG BAIK. TIDAK UBAHNYA, SEPERTI MANUSIA!
SEKIAN